

¿Cómo Obtener la
Carpeta Tributaria
solicitada?

Ingrese a www.sii.cl



Mi Sii

Servicios online

Ayuda

Contacto

- Clave tributaria y Representantes electos
- RUT e Inicio de actividades
- Actualización de información
- Peticiones Administrativas y otras Solicitudes
- Autorización de Documentos Tributarios
- Factura electrónica
- Boleta de Ventas y Servicios Electrónica
- Boletas de honorarios electrónicas
- Libros contables electrónicos
- Impuestos mensuales
- Declaraciones juradas
- Declaración de renta
- Infracciones, Pago de giros y Contribuciones
- Término de giro
- Situación tributaria
- Herencias
- Avalúos y Contribuciones de bienes raíces
- Tasación fiscal de vehículos

Pinche en servicios online

Pinche aquí

Servicios online

- Inicio de actividades
- Cesión de documentos electrónicos
- Declarar formulario 29
- Emitir boleta de honorarios electrónica
- Emitir factura electrónica
- Pagar contribuciones

PRESENCIA
SOLIDARIDAD
DEL ESTADO
Tasa

SUBSIDIO
SUELO MÍNIMO

Servicios online

- Clave tributaria y Representantes electrónicos ▾
- RUT e Inicio de actividades ▾
- Actualización de información ▾
- Peticiones Administrativas y otras Solicitudes ▾
- Autorización de Documentos Tributarios ▾
- Factura electrónica ▾
- Boleta de Ventas y Servicios Electrónica ▾
- Boletas de honorarios electrónicas ▾
- Libros contables electrónicos ▾
- Impuestos mensuales ▾
- Declaraciones juradas ▾
- Declaración de renta ▾

Situación tributaria

Selecciona la opción a la cual deseas ingresar:

- Consulta para empleadores: Verificar trabajos y pagar contribuciones solidario tasa cero
- Consultar timbraje de documentos
- Consultar y revisar situación tributaria >
- Carpeta tributaria electrónica >
- Nóminas >

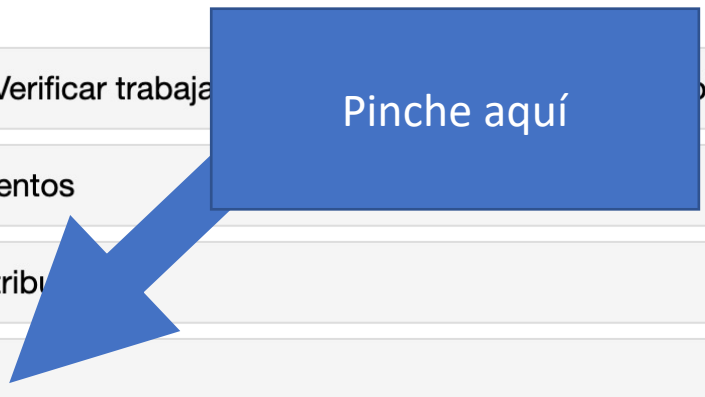

Servicios online

Buscar en menú Servicios online

- Clave tributaria y Representantes electrónicos
- RUT e Inicio de actividades
- Actualización de información
- Peticiones Administrativas y otras Solicitudes
- Autorización de Documentos Tributarios
- Factura electrónica
- Boleta de Ventas y Servicios Electrónica
- Boletas de honorarios electrónicas
- Libros contables electrónicos
- Impuestos mensuales
- Declaraciones juradas
- Declaración de renta
- Infraacciones, Pago de giro y

Pinche aquí

Carpeta tributaria electrónica

Compartir

- Carpeta Tributaria Regular
- Carpeta por Mandato a Instituciones
- Ayudas
 - Preguntas Frecuentes
 - Guías paso a paso
 - Acceso para Instituciones financieras y públicas

Ingresar a Mi Sii



Servicios online

Buscar en menú Servicios online

- Clave tributaria y Representantes electrónicos
- RUT e Inicio de actividades
- Actualización de información
- Peticiones Administrativas y otras Solicitudes
- Autorización de Documentos Tributarios
- Factura electrónica
- Boleta de Ventas y Servicios Electrónica
- Boletas de honorarios electrónicas
- Libros contables electrónicos
- Impuestos mensuales
- Declaraciones juradas
- Declaración de renta
- Infracciones, Pago de giros y

Carpeta tributaria electrónica

Compartir

Carpeta Tributaria Regular

- > Generar Carpeta: Solicitar Créditos
- > Generar Carpeta: Acreditar Renta
- > Generar Carpeta: Acreditar Tamaño de Empresas
- > Generar Carpeta: Personalizar su Carpeta
- > Revisar Carpeta Tributaria
- > Revisar Carpeta Recibida

Carpeta por Mandato a Instituciones

Ayudas

Preguntas Frecuentes

Guías paso a paso

Acceso para Instituciones financieras y públicas

Pinche aquí

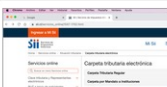

Ingresar a Mi Sii



Mi Sii Servicios online ▾ Ayuda Contacto

Home /

Identificación de Contribuyentes

CLAVE TRIBUTARIA

RUT
Ej: 123456789

Ingresar Clave Tributaria
.....

INGRESAR

Solicitar Clave Recuperar Clave Ingresar con Certificado Digital



Coloque el rut y clave de su empresa o de la persona con idea de negocio

- No solicitaremos claves ni datos personales en nuestros canales de contacto.
- Cambia la Clave Tributaria periódicamente.
- No enviamos por correo electrónico ningún tipo de link o acceso directo donde solicitemos ingresar la clave.



Revise los datos contenidos en esta Carpeta Tributaria Electrónica y, si están correctos, seleccione el botón "Continuar". Si detecta información incorrecta, reporte esta situación llamando a nuestra Mesa de Ayuda Telefónica, al (02) 395 11 15, o ingresando a nuestra página Web, www.sii.cl, menú Contáctenos, opción Problemas y quejas.

CARPETA TRIBUTARIA ELECTRÓNICA PARA SOLICITAR CRÉDITOS

Importante: Esta información es válida para la fecha y hora en que se generó la carpeta.

Toda declaración y pago que sea presentada en papel retrasa la actualización de las bases de datos del SII, por lo que, eventualmente, podrían no aparecer en esta carpeta.

Nombre del emisor:
 RUT del emisor:
 Fecha de generación de la carpeta: 12/10/2022 17:46

Datos del Contribuyente		
Fecha de Inicio de Actividades:	06-04-2009	
Actividades Económicas:	SERVICIOS ASESORAMIENTO EMPRESARIAL Y CAPACITACIÓN	
Categoría tributaria:		
Domicilio:		
Sucursales:		
Últimos documentos timbrados:	FACTURA NO AFECTA O EXENTA IVA	26-05-2009
	FACTURA NO AFECTA O EXENTA ELECTRONICA	09-10-2022
	NOTA DEBITO ELECTRONICA	26-05-2014
	NOTAS DE CREDITO	11-01-2011
	NOTA CREDITO ELECTRONICA	07-07-2022
	CONTABILIDAD EN HOJAS SUELTAS CON NRO.UN	16-08-2019
	OTROS LIBROS EMPASTADOS	22-11-2013
Observaciones tributarias:	No tiene observaciones.	

Información proporcionada por el contribuyente para fines tributarios (1)

	Nombre o Razón Social	RUT	Fecha de Incorporación
Representante(s) Legal(es)			



Vaya hasta el final de la página

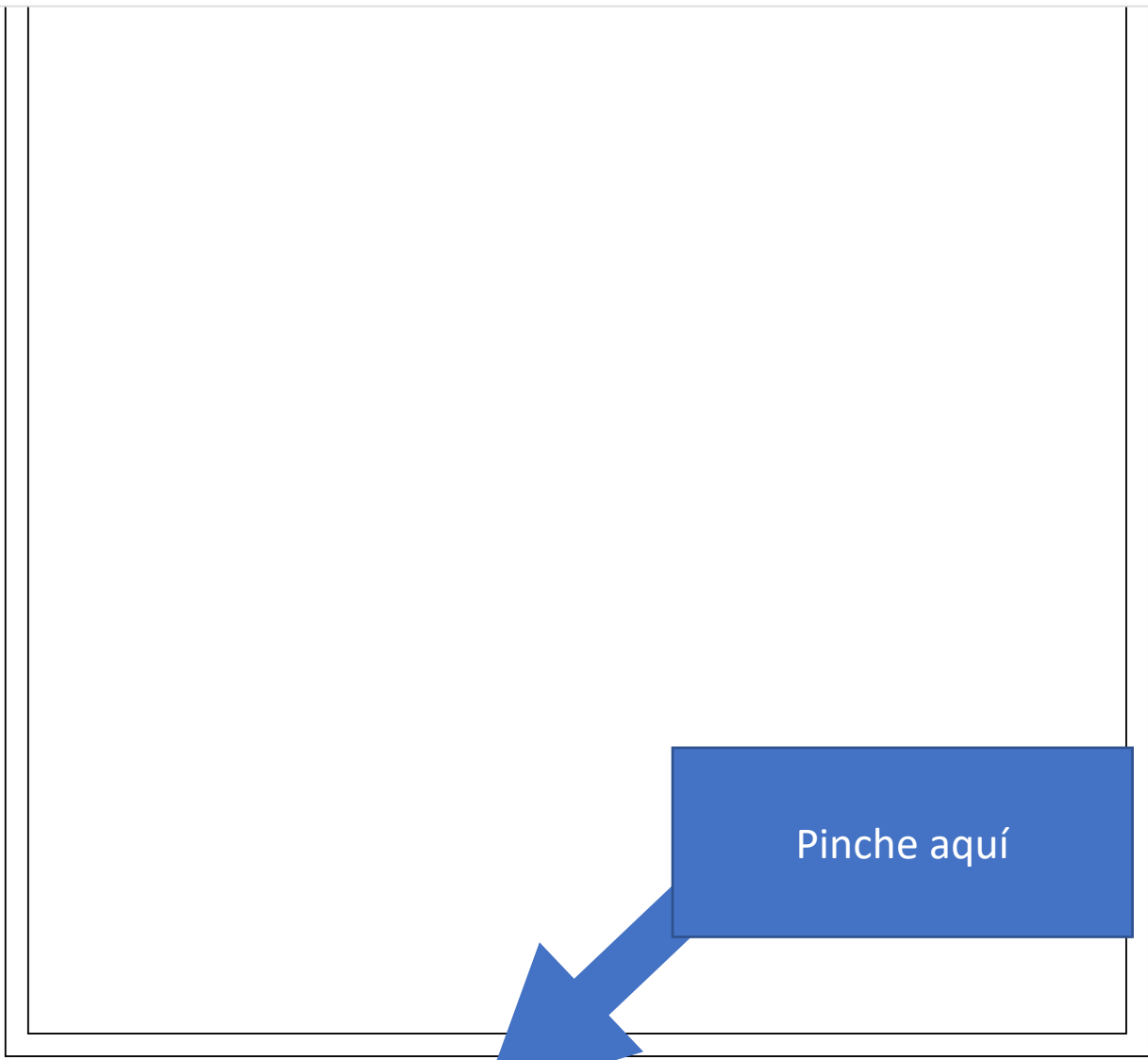

Pinche aquí

Continuar Volver

ENVIAR CARPETA TRIBUTARIA ELECTRÓNICA

Esta página le permitirá indicar el correo electrónico de la persona a la que usted le otorgará un mandato para que pueda acceder y revisar su Carpeta Tributaria Electrónica, la que será válida a partir de la fecha y hora en que ésta sea generada. La información contenida en esta carpeta estará disponible durante 90 días, a menos que usted anticipe la anulación de su vigencia en la opción [Revisar historial de Carpetas Tributarias Electrónicas emitidas](#).

Datos de Carpeta Tributaria Electrónica

Nombre del emisor:

RUT del emisor:

Fecha de emisión:

12/10/2022 17:46

Fecha de vencimiento:

10/01/2023

Tipo de Carpeta generada:

Carpeta Tributaria Electrónica para solicitar créditos

Datos para envío del email

Nombre del destinatario:

Email del destinatario:

Institución a la que envía la información:

Acepte aquí

Nota: El destinatario de esta Carpeta Tributaria Electrónica será notificado a través del envío de un correo electrónico a la dirección señalada por usted, con copia a su dirección de email registrada ante el SII para estos efectos. Se recuerda que todo cambio de correo electrónico o número de teléfono móvil debe ser informado al SII en el sitio Web del SII (www.sii.cl), menú Servicios online-> Solicitudes y Actualización de información, opción [Cambio de email y/o teléfono móvil](#).

Comunico al SII que he autorizado al contribuyente destinatario de esta Carpeta Tributaria Electrónica a acceder y revisar la información contenida en mi Carpeta Tributaria Electrónica, mediante un código y una clave de autenticación generada especialmente para este efecto, por lo que autorizo al SII a consultar la información contenida en mi Carpeta Tributaria Electrónica de forma individual.

Pinche aquí

Enviar

Complete con sus datos

[Home](#)[Página Segura](#)

CARPETA TRIBUTARIA ELECTRONICA GENERADA

Estimado(a) contribuyente:

Informamos a Ud. que la Carpeta Tributaria Electrónica generada con fecha **12/10/2022 17:46** está disponible para ser consultada tanto por usted como por la persona que ha designado, cuyo nombre y dirección de correo electrónico se individualizan a continuación:

Nombre destinatario:



Email destinatario:

DATOS DE SEGURIDAD

IMPORTANTE: Para resguardar que sólo el tercero (o destinatario) indicado pueda consultar esta información, se ha generado, además de un código de carpeta, una clave adicional, **la que debe ser puesta en conocimiento de la persona a la que se le permitirá el acceso a esta información**. Asimismo, podrá ver el código y la clave de esta carpeta generada por usted en la opción [historial de Carpetas tributarias Electrónicas emitidas](#).

Pinche aquí

Carpeta tributaria Electrónica:

Código

058646

Clave

TUEHH3

Volver

Guardar Pdf generado



1



2

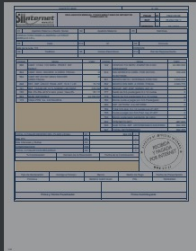

3



CARPETA TRIBUTARIA ELECTRÓNICA PARA SOLICITAR CRÉDITOS

Importante: Esta información es válida para la fecha y hora en que se generó la carpeta.

Toda declaración y pago que sea presentada en papel retrasa la actualización de las bases de datos del SII, por lo que, eventualmente, podrá aparecer en esta carpeta.

Nombre del emisor: [Redacted]
RUT del emisor: [Redacted]
Fecha de generación de la carpeta: 12/10/2022 17:46

Datos del Contribuyente

Fecha de Inicio de Actividades: 06-04-2009

Actividades Económicas: [Redacted]
Categoría tributaria: [Redacted]
Domicilio: [Redacted]
Sucursales: [Redacted]

Últimos documentos timbrados: FACTURA NO AFECTA O EXENTA IVA 26-05-2009
FACTURA NO AFECTA O EXENTA ELECTRONICA 09-10-2022
NOTA DEBITO ELECTRONICA 26-05-2014
NOTAS DE CREDITO 11-01-2011
NOTA CREDITO ELECTRONICA 07-07-2022
CONTABILIDAD EN HOJAS SUELTAS CON NRO.UN 16-08-2019
OTROS LIBROS EMPASTADOS 22-11-2013

Observaciones tributarias: No tiene observaciones.

Información proporcionada por el contribuyente para fines tributarios (1)

	Nombre o Razón Social	RUT	Fecha de Incorporación
Representante(s) Legal(es)	[Redacted]	[Redacted]	03-04-2009
Conformación de la sociedad	[Redacted]	[Redacted]	03-04-2009
Participación en sociedades vigentes(2)	- No existen sociedades para el RUT -		

(1): Información declarada por el contribuyente y que puede haber sufrido modificaciones.
(2): La vigencia de estas sociedades está asociada a la existencia de un Inicio de Actividades, sin Término de Giro.

Propiedades y Bienes Raíces (3)

Comuna	Rol	Dirección	Destino	Avalúo Fiscal	Cuotas vencidas por pagar	Cuotas vigentes por pagar	Condición (4)
- No se registra información para este RUT -							

Descargue y guarde el documento



Coloque CT_SU NOMBRE

Guardar como:

Etiquetas:

Descargas

Hoy

- Informantes Clave.xlsx

Ayer

- 2022 10 11...ioin FC.pptx
- F29 Ejido sept 2022.pdf
- F29 HE sept 2022.pdf
- F29 LCA sept 2022.pdf
- pago ppm HE.pdf

Últimos 7 días

Nueva carpeta

Pinche aquí

Ya está Lista, ahora envíela junto al formulario y el resto de los documentos para completar su postulación.



1



2



3

